

Hörby 14-09-2018

HÖRBY KOMMUN Kommunledningsförvaltningen
2018 09 14
Diarienf.....

Samhällsbyggnadsförvaltningen

Förnyad ansökan om strandskyddsdispens på fastigheten Osby 25:6 del av för uppförande av fritidshus.

På anmodan av politikerna Tommy Hall, Anders Larsson och Birger Larsson görs härmed en förnyad ansökan.

Emotser snabb handläggning och kommunikering före beslut med tanke på att ärendet ligger hos Mark- och miljödomstolen i Växjö.
Domstolen har underrättats om de nya omständigheterna.

Vid oklarheter kontakta ovan nämnda politiker.

Elisabet Andersson

Elisabet Andersson



OSBY

25:20

25:18



80



25:6

7:24

7:23

7:24

Osby Tappavittsvägen

25:6

FF+57.0

7.000

25:19

6 191 120
153 700

7:6

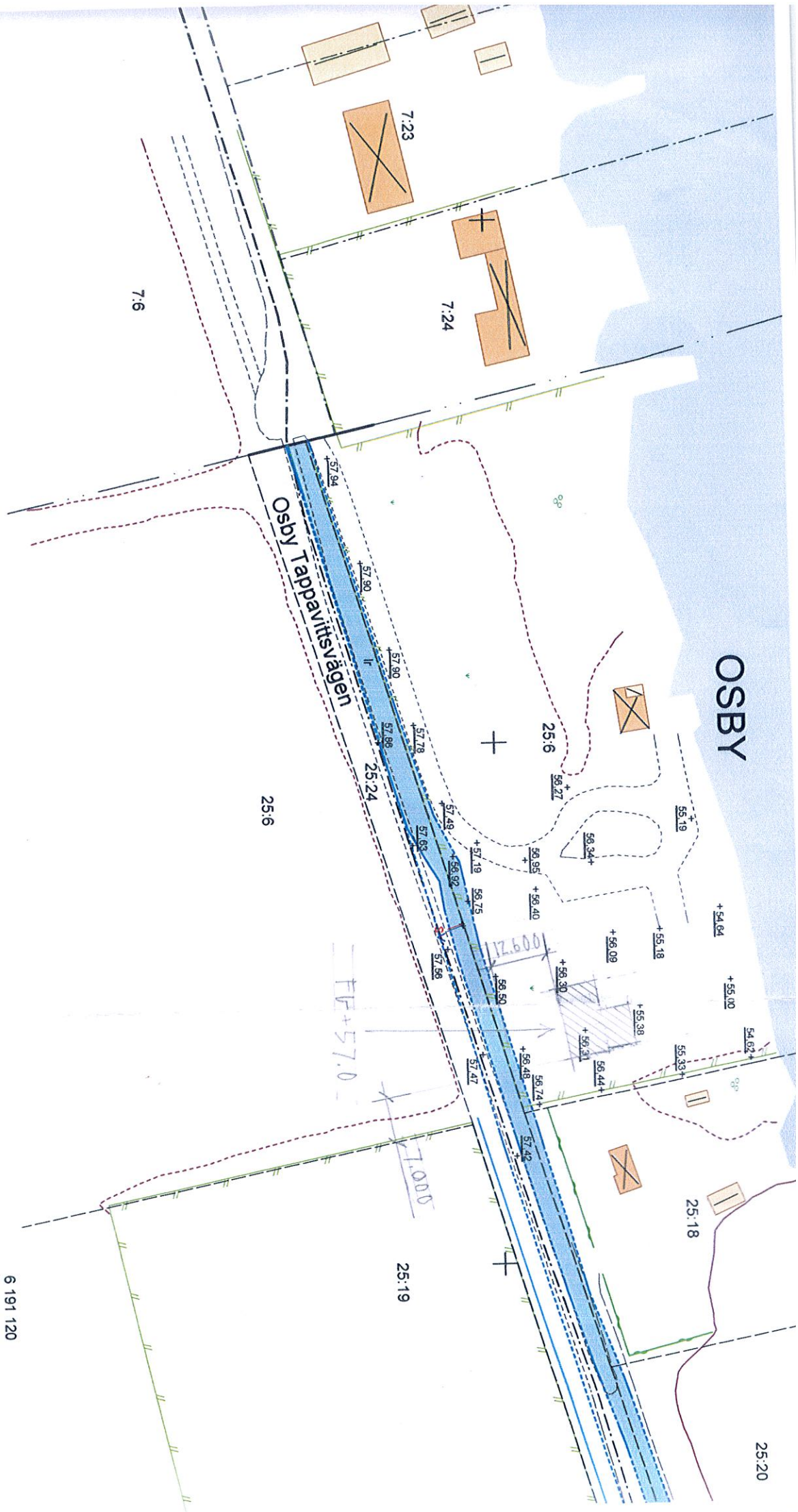

- YTTERLÅG**
 4mm BOARD
 11mm STRÖLÅKT
 45mm BÄRLÅKT
 BETONGPANNOR

- GAVELPETS TRÄFASAD (ISOLERAD)**
 45mm REGELVERK
 VINDSKYDDSPAPP
 24mm SPIKREGEL
 21mm BOTTENBRÄDA
 21mm LÖCKLÅKT

- VINDBJÄLKLAG**
 12mm FOLIERAD SPÅNSKIVA
 DIFFPÄRR
 220mm BJÄLKAR /ISOLERING
 22mm SPÅNSKIVA
 190mm ISOLERING
 Up=0,09 W/m²K

- YTTERVÄGG, REJÖ TRÄFASAD**
 13mm GIPSSKIVA (DH)
 DIFFPÄRR
 250mm REGLAR / ISOLERING
 VINDSKYDDSDUK
 21mm LUFTNINGSLÅKT
 24mm SPIKLÅKT
 21mm PANEL
 21mm LÖCKLÅKT
 Up=0,16 W/m²K

- BOTTENBJÄLKLAG**
 PARKETTGOLV
 FOAM MED DIFFPÄRR
 22mm SPONTAD SPÅNSKIVA
 220mm BJÄLKAR/ISOLERING
 6,3mm BOARD
 VINDSKYDDSDUK
 Up=0,1-0,16 W/m²K

- VOL YMAVSKULJANDE INNERVÄGG**
 13mm GIPSSKIVA (DH)
 95mm REGLAR
 20mm SEKTIONSSKARV
 95mm REGLAR
 13mm GIPSSKIVA (DH)
INNERVÄGG
 13mm GIPSSKIVA (DH)
 REGLAR
 13mm GIPSSKIVA (DH)

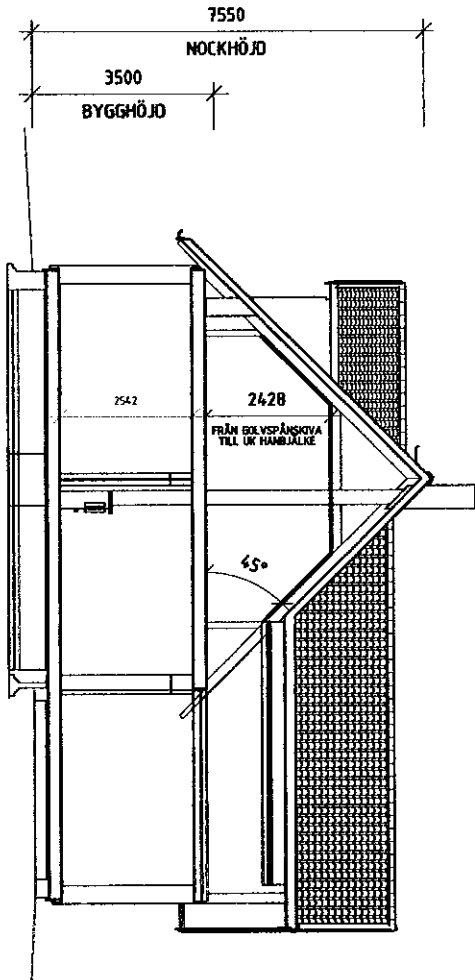

SEKTION

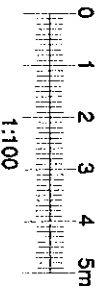

BFS2014-3-BBR21
BYGGLOVSHANDLING

Smålands Villan

574, 85 VETLANDA
 Tel: 0382-345 50
 info@smalandsvillan.se
 BRÄD / KONSTR AV
 ACN

2016-04-29

605803

1 : 100

BRIT AMI
 GERDA OCH KIM CELANDER

ADRIKSEN AVNER

QATTIN

SIGN

SEKTION

NYBYGGNAD Å FAST. DEL AV OSBY 25:6
 HÖRBY KOMMUN

MÅSTYP
 1325 NYBRÖ 45° SPV

RITNINGAR
 04

ANDR BRIT

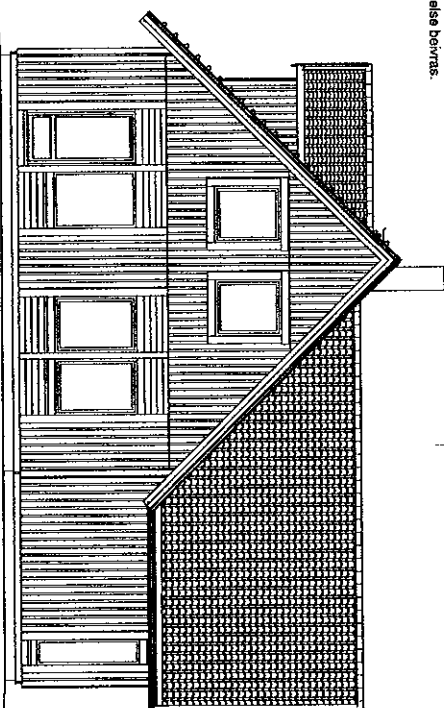

FASAD ÖSTER

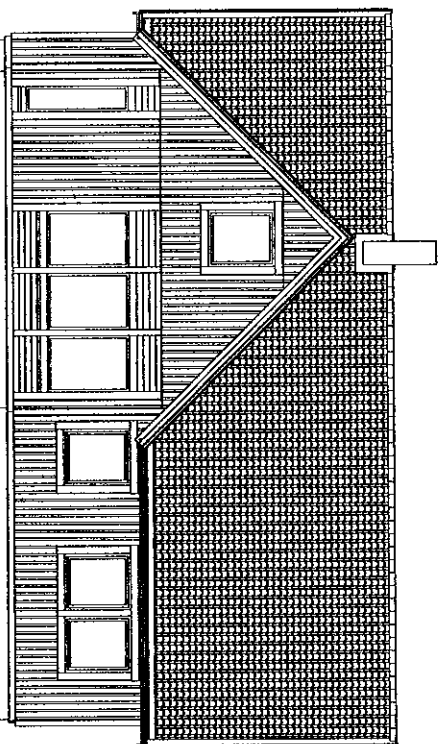

FASAD NORR

Ev. stödmur (trappa & räcke) & markanpassning
ingår ej i Smålandsvillan AB:s åtagande

TOMTGRÄNS	BEFINTLIG MARK
	FÖRESLAGEN MARK
	GATA

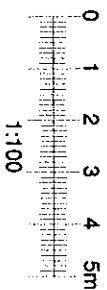

BFS2014-3-BBR21

BYGGLOVSHANDLING



Smålands Villan

574 85 VETLANDA
Tel: 0382-345 50
info@smalandsvillan.se

BYGGLOVSHANDLING
RITAD / KONTROLLERAD AV
ACN

AVTALSNR
605803

SCALA
1 : 100

FASTID
1325 NYBRÖ 45* SPV

RITNINGSNR
03

ANDRA BILD

BET	AVT	ANBRINGEN AVSEER	DATUM	SKALA
GERDA OCH KIM CELANDER				

FASADER

NYBYGGNAD Å FAST. DEL AV OSBY 25:6

HÖRBY KOMMUN

13300

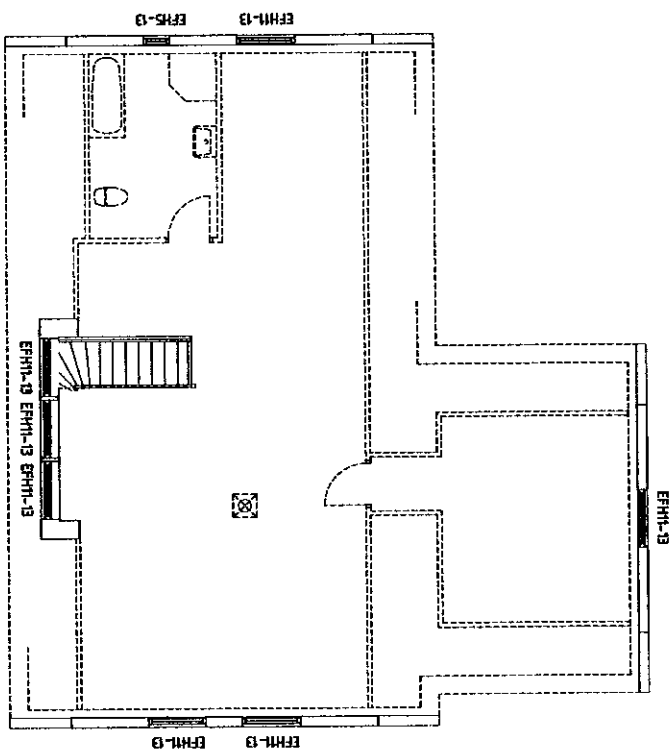
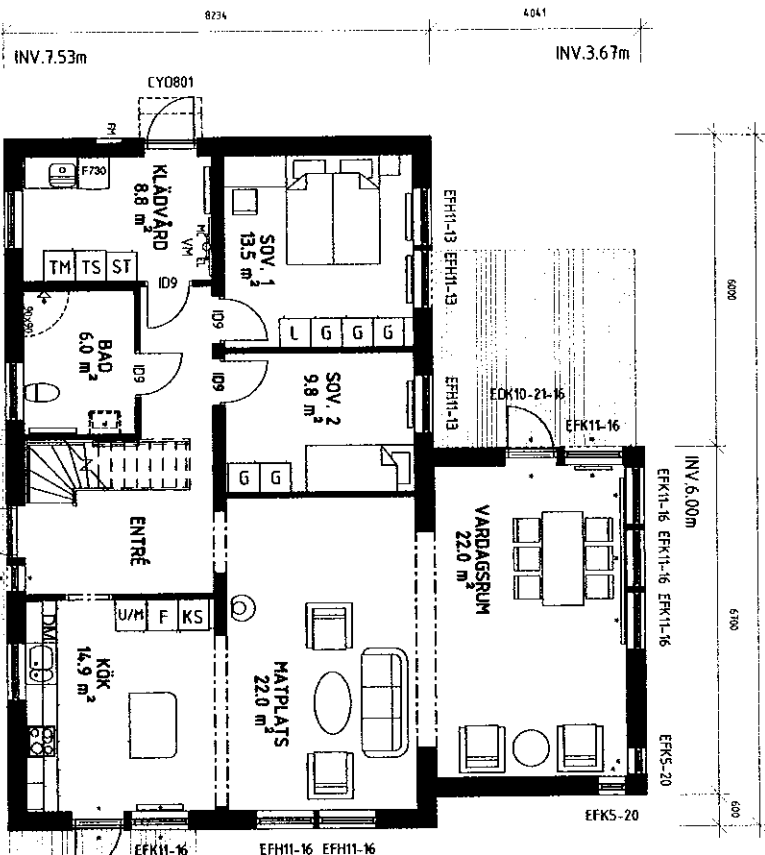

INREDNINGSBAR ÖVERVÅNING

ENTRÉVÅNING

FVP
Mekanisk frånlufts-ventilation. Tilluft via reglerbara tilluftsventiler Fresh TL95F i yttervägg. Utvunnen energi värmer tappvarmvatten och värmevatten.

Vid framtida inredning av övervåning kan brandskydd av hus och eventuell sidobyggnad påverkas. Inkludnad för VA och Ventilation kan förekomma. Garderober ej fast monterade.

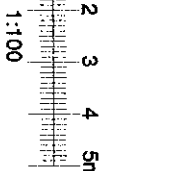

Boarea (BOA)	Plan 1 BOA 119,5 m ²
Bruttoarea (BTA)	Plan 1 BTA 136,6 m ²

Lev. Dökl. 184,7EG

Uppvärmning: VP

Ventilation: FVP

TRÄ

SPALJE * = HÄRDAT GLAS

ÖPPNINGSBART FÖNSTER

BARRIÄR

VATTENMÄTARE

ÖPPNINGSBART FÖNSTER

SYNLIG BALK

BFS2014.3-BBR21

BYGGLOVSHANDLING

Smålands Villan

Smålands Villan

574 85 VETLANDA
Tel: 0382-345 50
ACN

NYBYGGNAD Å FAST. DEL AV OSBY 256
HÖRBY KOMMUN

160513 ACN

2016-04-29

1 : 100

1325 NYBRO 45° SPV

01